

# SEMAINE NATIONALE DE LA PETITE ENFANCE

La petite enfance en grand

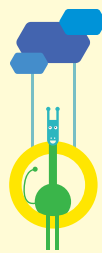

**Guingamp  
Paimpol**  
AGGLOMÉRATION



**Viens,**

Thème  
11<sup>ème</sup> édition

**je t'emmène !**

**Se laisser guider**

**par l'enfant**

**Partout en France  
du 16 au 23 mars 2024**

Destiné aux enfants de 0 à 3 ans, aux parents et  
futurs parents, grands-parents, professionnels de  
l'enfance...

**DU 12 AU 29 MARS 2024  
SUR NOTRE TERRITOIRE !**

## PLUS D'INFORMATIONS

Infos Petite Enfance

02 96 55 37 22

contact@guingamp-paimpol.bzh

www.guingamp-paimpol-agglo.bzh



## AUTOUR DE GUINGAMP

### RELAIS PETITE ENFANCE

INSCRIPTION : rpe.guingamp@guingamp-paimpol.bzh

#### > **Bébé lecteurs**

2 séances avec Liratouva.

Mardi 12 mars | 2 séances : 9h30 ou 10h30 | Guingamp

#### > « **Chasse tes bottes** »

« Balade au rythme de l'enfant »

Vendredi 15 mars | 10h | Plouisy

#### > **Bébé lecteurs**

Mardi 19 mars | 10h30 | Ploumagoar

#### > **Mon Enfant en Mouvement (motricité)**

Vendredi 22 mars | 10h | Guingamp

#### > **Rencontres et jeu**

En présence Laure coordinatrice handicap.

Vendredi 22 mars | 2 séances : 9h30 ou 10h30 | Plouisy

#### > **Atelier de Motricité avec Marylène**

Mardi 26 mars | 2 séances : 9h30 ou 10h30 | Saint-Agathon

#### > **Rencontres et jeu à la ludothèque**

Vendredi 29 mars | 10h | Ploumagoar

## AUTOUR DE CALLAC ET BOURBRIAC

### RELAIS PETITE ENFANCE

INSCRIPTION AU 06 76 12 11 33

#### > **Jeux libres et comptines**

Intervention de la médiathèque.

Mardi 12 mars | 9h30 - 11h30 | Bourbriac

#### > **Atelier Breton**

Vendredi 15 mars | 9h30 - 10h30 | Callac

#### > **Jeux libres et motricité avec Marylène**

Mardi 19 mars | 9h30 - 11h30 | Bourbriac

#### > **Chasse tes bottes**

Promenade autour du plan d'eau et land art.

Vendredi 22 mars | 10h | Callac

#### > **Chasse tes bottes**

Espace jeux en extérieur et land art.

Mardi 26 mars | 9h30 - 11h30 | Bourbriac

#### > **Atelier motricité avec Marylène**

Vendredi 29 mars | 2 séances : 9h30 ou 10h30 | Callac

### CRÈCHE

Destiné aux enfants inscrits à la crèche

#### > « **J'explore mon corps** »

Explorations motrices accompagnées par Marylène.

Lundi 18 mars | Guingamp

#### > « **Raconte-moi une histoire** »

Lecture d'albums par la médiathèque de Guingamp.

Mardi 19 mars | 10h | Guingamp

#### > « **A la rencontre des animaux** »

Médiation animale animée par Mélinda.

Jeudi 21 mars | Guingamp

#### > « **Balade au bord du Trieux** »

Vendredi 22 mars | Guingamp

#### > « **Le jeu dans le jeu** »

Mardi 19 mars | Ludothèque | Ploumagoar

### PARENTALITÉ

INSCRIPTION AU 06 70 49 51 92

#### > **Massage bébé**

Cycle de 2 séances pour les bébés de 0 à 9 mois.

Animé par Marion CARDOT, psychomotricienne.

Les Vendredi 15 et 29 mars | 10h30 - 11h30 | Ploumagoar

#### > **Soirée : Les émotions dans le cerveau des enfants et la relation de confiance avec les adultes**

Animé par Justine MACE, coach parental et Muriel PHILIPP, art-thérapeute.

Jeudi 21 mars | 19h30 | Guingamp

## AUTOUR DE PONTRIEUX

### RELAIS PETITE ENFANCE

INSCRIPTION AU 06 30 48 88 97

#### > **Chasse tes bottes**

Promenade à la vallée du Perrier.

Mardi 12 mars | 10h | Kermoroc'h

#### > **Jeux libres**

En présence d'une puéricultrice de la PMI.

Vendredi 15 mars | À partir de 9h45 | Pontrieux

#### > **Atelier du rien**

Mardi 15 mars | 2 séances 9h30 ou 10h30 | Squiffiec

#### > **Atelier danse avec la compagnie OKO**

Vendredi 22 mars | 9h30 et 10h30 | Pontrieux

## AUTOUR DE PAIMPOL

### RELAIS PETITE ENFANCE

INSCRIPTION AU 06 85 12 77 25

#### > **Jeux libres**

Mardi 12 mars | 9h30 - 11h30 | Lanloup

#### > **Chasse tes bottes**

Espace jeux en extérieur dans le jardin de la maison de l'enfance.

Vendredi 15 mars | À partir de 10h | Paimpol

#### > « **Viens, je t'emmène au vent** »

Balade au rythme de l'enfant.

Mardi 19 mars | 10h | Plourivo

#### > **Atelier Motricité avec Marylène**

Vendredi 22 mars | 2 séances : 9h30 ou 10h30 | Paimpol

#### > **Chasse tes bottes**

Espace jeux en extérieur.

Mardi 26 mars | À partir de 10h | Lanleff

### CRÈCHE

Destiné aux enfants inscrits à la crèche

#### > **Exposition «Être parents, c'est...»**

En extérieur.

Du lundi 11 mars au samedi 30 mars | Paimpol

#### > « **Jeux temps mène** »

Journée au rythme de l'enfant sans horloge.

Lundi 18 mars | Paimpol

#### > « **Viens, je t'emmène au vent** »

Balade à la maison de l'Estuaire.

Mardi 19 mars | Paimpol

#### > **Le jardin : lieu des mille découvertes**

Land art.

Mercredi 20 mars | Paimpol

#### > **C'est la fête !**

Boom géante à la crèche.

Jeudi 21 mars | Paimpol

#### > « **Libre comme l'air** »

Journée porte-ouverte entre les groupes.

Jeudi 21 mars | Paimpol



je t'emmène!

## AUTOUR DE BÉGARD ET LOUARGAT

### RELAIS PETITE ENFANCE

INSCRIPTION AU 06 82 76 14 71

#### > **Réflexologie pédiatrique**

Massage des pieds de bébé ( le soulager des maux du quotidien).

Samedi 16 mars | 10h - 11h30 | Bégard

#### > **Bébé bouquine**

2 séances avec Liratouva.

Mardi 19 mars | 2 séances : 9h30 ou 10h30 | Belle-Isle-en-Terre

#### > **Balade au rythme de l'enfant aux Papeteries vallée**

Mercredi 20 mars | 9h30 - 11h15 | Belle-Isle-en-Terre

#### > **Atelier de Rien**

Vendredi 22 mars | 9h30 - 11h15 | Péderneac

### CRÈCHE

Destiné aux enfants inscrits à la crèche

#### > **À la découverte du sensoriel**

Découvrons la nature.

Lundi 18 mars | Bégard

#### > **Laissons nous guider !**

Journée au rythme de l'enfant sans horloge.

Mardi 19 mars | Bégard

#### > **L'imaginaire**

Lecture à thème.

Jeudi 21 mars | Bégard

#### > **Découvrons la culture culinaire de nos p'tits bouts**

Menu et goûter selon les origines des familles.

Toute la semaine | Bégard

### LUDOTHÈQUE PLANÈTE ENCHANTÉE

INSCRIPTION : k.legallou@guingamp-paimpol.bzh

#### > « **Je te suis, je te regarde** »

Ludobébé en observation.

Jeudi 21 mars | 9h30 - 11h30 | Ludothèque Louargat

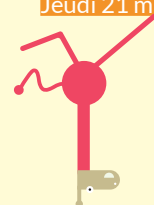

Se laisser guider



# LA CONFÉRENCE

«Enfants-parents-professionnels : Prendre le temps!»



Jeudi 14 mars | 20h |

UCO | 37 rue du Maréchal Foch | GUINGAMP

Animée par **Jean EPSTEIN**, psychosociologue.

## AU PROGRAMME :

- La disponibilité de l'adulte
- Laisser l'enfant explorer
- Respecter ses rythmes
- Prendre en compte les besoins de l'enfant « à la carte »
- Utiliser l'observation

Ouvert à tous ( parents, grands-parents, professionnels de la petite enfance, professeurs des écoles, étudiants...)

**Entrée libre et gratuite**



Thème  
11<sup>ème</sup> édition

**Viens,  
je t'emmène !**

Se laisser guider

par l'enfant

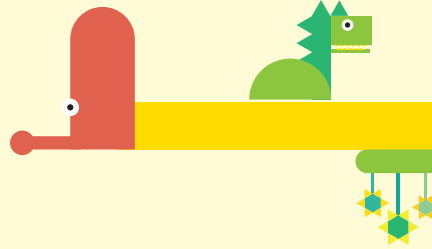

**SEMNAINE**  
**DE LA**  
**PETITE**  
**ENFANCE**  
La petite enfance en grand

**Guingamp**  
**Paimpol**  
AGGLOMÉRATION

